



3. Aktivforum - Regionales Wanderwegemanagement

Regionales Wanderwegemanagement

1. Stand der Dinge

2. Abstimmung Projektbeschreibung und -inhalt

- Steuerung und Netzwerk
- Konzept, Streckenplanung, Wegeerfassung und Beschilderungsplanung
- Anschaffung und Einrichtung der Software
- Leistungen im Bereich der Initiative Rodachtal
- Kosten und Finanzierung

3. Zeitplan und weiteres Vorgehen

1. Stand der Dinge

ZIEL:

- *interkommunaler Abstimmung*
- *Aufbau eines qualitativen Wanderwegmanagements und Wegenetzes*
- *Bewerbung / Marketing*

03/2016
Informations-
veranstaltung

- Erhebung und Einigung auf ein gemeinsames Vorgehen
- Projektinhalte
- Finanzierung
- Erfahrungsaustausch mit Vergleichs- und Nachbarregionen
- Kontinuierliche Abstimmung mit relevanten Akteuren und Gremien
 - Initiative Rodachtal, Tourismusverein, Wandervereine, Kommunen
 - Bayrischer Gemeindetag 07/ 2016
 - Kreis- und Strategieausschuss 09/ 2016
- Vorstellung von Softwarelösungen und professionelle Dienstleistern

05/2016
1. Aktivforum

- **11/2016:**
 - ~~Bau- und Umweltsenat 11/2016~~ Besprechung mit 2. BM Stadt Co, TMC, Grünflächenamt → CO-Finanzierung über die Stadt Coburg (TMC Coburg)
 - Aufsichtsratssitzung : Genehmigung Projektträgerschaft und Mittelansatz im GmbH-Haushalt
 - Projektbeschreibung und Steuerungsstruktur

10/2016
2. Aktivforum

- **12/2016:**
 - Vertiefte Abstimmung mit Outdooractive zu Software und Angebot
 - Angebotseingang des Bay. Wanderverbandes zur Wegewartausbildung

01/2017
3. Aktivforum

- **01/2017:**
 - Angebotseingang outdooractive und Teilprojekt IR
 - Kontakt mit Naturschutz und Forst
 - Abstimmung mit Fördergeber

1. Stand der Dinge

➤ Das weitere Vorgehen gliedert sich in zwei „Bausteine“

1. Projektphase:

- Konzeption,
- Erfassung der Wege,
- Digitalisierung und Konzept einer strukturierten Beschilderung

2. Projektphase:

- Anschaffung der Infrastruktur

2. Abstimmung Projektbeschreibung und –inhalt

Steuerung und Netzwerk (1)

- I. Aufbau und Etablierung von dauerhaften Netzwerk- und Steuerungsstrukturen für ein „Regionales Wanderwegemanagement“
 - Ausbildung von ca. 30 Wanderwegewarten und Wahl / Bestimmung von 1-2 Regionswegewarten zusätzlich zu Bestehenden IR
 - Etablierung des Aktivforums als Kommunikations- und Abstimmungsplattform

Bezeichnung	Anzahl / km / Tage / Stunden	Einzelkosten (netto)	Gesamtkosten (netto)	Ust.	Gesamtkosten (brutto)	Anteil LEADER (60%)
Gesamt		1.304,00 €	9.040,00 €	19,00 €	9.059,00 €	5.424,00 €
Ausbildung zum Wegemarkierer für 25 Teilnehmer (Landesverband Bayern der Deutschen Gebirgs- und Wandervereine e.V.)	2	495,00 €	990,00 €	0,00 €	990,00 €	594,00 €
Veranstaltungskosten Schulung	2	50,00 €	100,00 €	19,00 €	119,00 €	60,00 €
Aufwandsentschädigung Regionswegewart 1 (4,50 € / km)	800	4,50 €	3.600,00 €	0,00 €	3.600,00 €	2.160,00 €
Aufwandsentschädigung Regionswegewart 2 (4,50 € / km)	800	4,50 €	3.600,00 €	0,00 €	3.600,00 €	2.160,00 €
Veranstaltungskosten Abschlussveranstaltung	1	750,00 €	750,00 €	0,00 €	750,00 €	450,00 €

2. Abstimmung Projektbeschreibung und –inhalt Steuerung und Netzwerk (2)

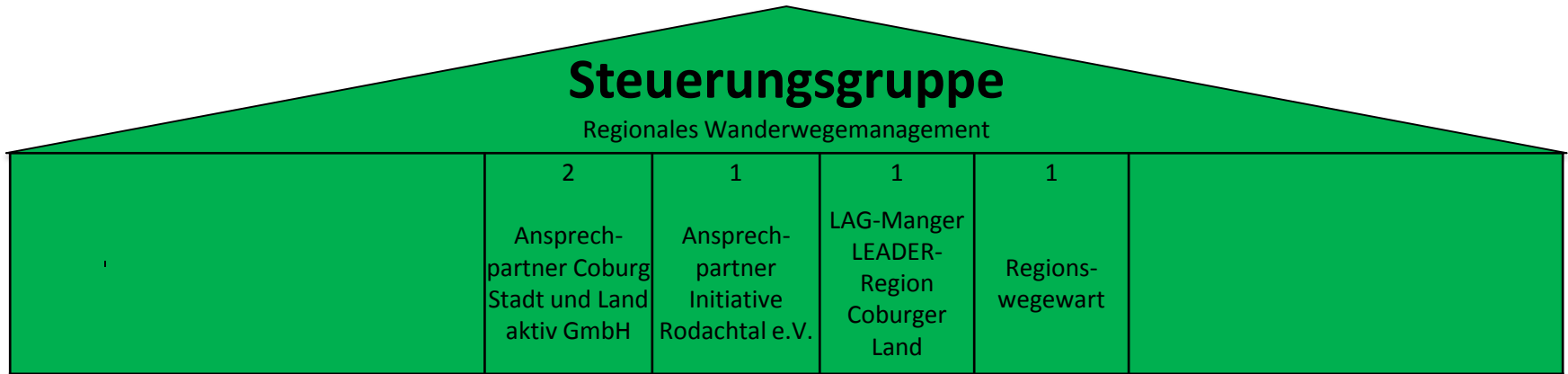

2. Abstimmung Projektbeschreibung und –inhalt

Steuerung und Netzwerk (3)

- Inhalt nachvollziehbar?
- Verbesserungsvorschläge?
- Weitere einzubindende Akteure?
- Vorschläge für Regionswegewarte?

2. Abstimmung Projektbeschreibung und –inhalt

Konzepterstellung, Streckenplanung, Wegeerfassung und Beschilderungsplanung (1)

II. Konzepterstellung, Streckenplanung, Wegeerfassung und Beschilderungsplanung

- Durch professionellen externen Dienstleister in Abstimmung mit regionalen Akteuren und Wegewarten

1. Konzept und Streckenplanung

- **Analyse der Ist-Situation** (Grundlage Desktop-Research, Aufbereitung vorh. Daten u. Informationen) mit Prüfung Zertifizierbarkeit
- **Vor-Ort Auftaktgespräch** mit Projektträger und Aktivforum
- Erstellung eines **Vorentwurfs Wegenetz und Vorschlag für Beschilderungssystem + Abstimmung mit:**
 - Projektträger und Aktivforum (Wandervereine, Tourismus, Naturschutz, Forst, Kommunen)
 - Einzelabstimmung Kommunen
 - Nachbarregionen/Landkreise

2. Abstimmung Projektbeschreibung und –inhalt

Konzepterstellung, Streckenplanung, Wegeerfassung und Beschilderungsplanung (2)

II. Konzepterstellung, Streckenplanung, Wegeerfassung und Beschilderungsplanung

- Durch professionellen externen Dienstleister in Abstimmung mit Wegewarten

2. Streckenerfassung und Beschilderungsplanung

- Aufnahme von neuen Wanderrouten, Entfernen von Wegen nach Abstimmungsergebnis
- GPS-gestützte Erfassung und Dokumentation
 - aller zukünftig erforderlichen Schilderstandorte inkl. Fotos
 - der bisherigen Wanderwegweisung, sofern Wanderwegweiser auf dem neu abgestimmten Wanderwegenetz liegen; falls vorhandene Wegweisung abgebaut werden muss, Dokumentation hierfür, inkl. Fotos
 - der Möblierung, POIs, des Wegebelaags, der Wegekategorie und Wanderwegweisung, entsprechend der Beschilderungsrichtlinie und den Standards des DWV Wanderbares Deutschland, inkl. Fotos.
- Prüfung bzw. Vorbereitung der Realisierung der Zertifizierung von bis zu 2 Wegen zum Qualitätswanderweg
- Georeferenzierte Aufbereitung und Einpflege aller erfassten Daten und Standorte in ein Infrastrukturverwaltungssystem (Datenbank mit Kartenintegration).
- Erstellung und Layout digitale Schilddateien als Druckvorlage
- Kostenschätzung für die im Rahmen von II neu anzubringende oder zu ändernde Beschilderung (Schild, Pfosten, Befestigungsmaterial) und Maßnahmen

2. Abstimmung Projektbeschreibung und –inhalt

Konzepterstellung, Streckenplanung, Wegeerfassung und Beschilderungsplanung (3)

Bezug zu Projektskizze	Bezeichnung	Anzahl / km / Tage / Stunden	Einzelkosten (netto)	Gesamtkosten (netto)	Ust.	Gesamtkosten (brutto)	Anteil LEADER (60%)
zu II.	Konzepterstellung, Streckenplanung, Wegeerfassung und Beschilderungsplanung		16.413,50 €	88.745,00 €	16.861,55 €	105.606,55 €	53.247,00 €
1.1	Analyse der Ist-Situation (6,50 € pro km)	1600	6,50 €	10.400,00 €	1.976,00 €	12.376,00 €	6.240,00 €
1.2	Vor-Ort-Auftaktgespräch	1	850,00 €	850,00 €	161,50 €	1.011,50 €	510,00 €
1.3	Vorentwurf Wegenetz (inkl. 7 Tage Vor-Ort-Termine)	1	14.250,00 €	14.250,00 €	2.707,50 €	16.957,50 €	8.550,00 €
2.	Streckenerfassung und Beschilderungsplanung (62,00 € pro km)	1000	62,00 €	62.000,00 €	11.780,00 €	73.780,00 €	37.200,00 €
2.	Vermessung Sonderstrecke Thermenlauf Rodachtal (22 km)	1	1.245,00 €	1.245,00 €	236,55 €	1.481,55 €	747,00 €

2. Abstimmung Projektbeschreibung und –inhalt

Anschaffung und Einrichtung einer Software für Wanderwegemanagement und Marketing (1)

III. **Anschaffung und Einrichtung einer Software für Wanderwegemanagement und Marketing**

- Anschaffung der Software (Management + Marketing)
- Einrichtung der Software (Zugänge Wegewarte, Tourismus und weitere Akteure) und Einpflege der aus Schritt II generierten Daten und die der Initiative Rodachtal
- Integration eines Tourenmoduls mit einer Übersicht über die Wanderwege der Region, Toureninformationen (Beschreibung, Bild, Höhenprofil), Routingfunktion, Downloadmöglichkeiten für GPS-Tracks und Suchmaske in relevante Internetauftritte (Tourismusregion Coburg.Rennsteig)
- Schulung von 5 bis 10 Personen zur Nutzung des Marketingtools / Tourenmoduls
- Schulung der bis zu 30 Wegewarte zur Nutzung des Infrastrukturverwaltungssystems / Managementtools

2. Abstimmung Projektbeschreibung und –inhalt

Anschaffung und Einrichtung einer Software für Wanderwegemanagement und Marketing (2)

III. Anschaffung und Einrichtung einer Software für Wanderwegemanagement und Marketing

■ Einmalige Kosten:

Einmalige Kosten	Netto	Ust.	Brutto	LEADER
Gesamt	10.500,00 €	1.995,00 €	12.495,00 €	7.497,00 €
Outdooractive Facility CMS Setup	2.500,00 €	475,00 €	2.975,00 €	1.500,00 €
Outdooractive Facility CMS und App-Setup	4.000,00 €	760,00 €	4.760,00 €	2.400,00 €
Outdooractive Facility CMS Regio Bundle Setup	2.500,00 €	475,00 €	2.975,00 €	1.500,00 €
Outdooractive Facility Schulung, für 30 bis 40 Wegewarte (2 tägiger Workshop)	1.680,00 €	319,20 €	1.990,20 €	1.008,00 €
Individ. Dienstleistung Technologie - Datenimport Rodachtal in Facility	1.500,00 €	285,00 €	1.785,00 €	900,00 €

■ Laufende Kosten (ab 2020): Wer übernimmt die laufenden Kosten

- Managementsoftware: 18 Kommunen mit Wandervereinen / Regionalmanagement + Initiative Rodachtal?
- Marketingsoftware: Tourismusregion Coburg.Rennsteig e.V.

Laufende Kosten und Lizenzen	Pro Monat	Pro Jahr (netto)	Ust.	Pro Jahr (brutto)	Ggf. LEADER
Gesamt	450,00 €	5.400,00 €	1.026,00 €	6.426,00 €	3.240,00 €

2. Abstimmung Projektbeschreibung und –inhalt Leistungen im Bereich der Initiative Rodachtal

- Zu II. Konzepterstellung und Streckenplanung,
III. Anschaffung und Einrichtung der Software
IV. Beschilderung Thermenlauf

Bezug zu Projektskizze	Bezeichnung	Gesamtkosten (netto)	Ust.	Gesamtkosten (brutto)	Anteil LEADER (60%)
	Gesamt	16.010,00 €	3.033,80 €	19053,80 €	9.602,00 €
zu II., 2.	Vermessung Sonderstrecke Thermenlauf Rodachtal (22 km)	1.245,00 €	236,55 €	1.481,55 €	747,00 €
zu III.	Datenübernahme und Kontrolle Bereich Initiative Rodachtal	8550,00 €	1.624,50 €	10.174,50 €	5.130,00 €
	Klärung techn. Rahmenbedingungen Datenimport Rodachtal	490,00 €	93,10 €	583,10 €	294,00 €
	Datenübernahme, Zusammenführung, Prüfung, Druck Kontrollkarten, Einweisung Wegewarte Rodachtal	2.450,00 €	465,50 €	2.915,50 €	1.470,00 €
	Einarbeitung Änderungen	1.960,00 €	372,40 €	2.332,40 €	1.176,00 €
	Erstellung Arbeitskarten für Begehung Rodachtal, Übernahme in Outdooractive	1.960,00 €	372,40 €	2.332,40 €	1.176,00 €
zu IV.	Beschilderung (Thermenlauf)	6.225,00 €	1.182,75 €	7.407,75 €	3.735,00 €

2. Abstimmung Projektbeschreibung und –inhalt

Kosten und Finanzierung

➤ Finanzierungsplanung

Gesamtkosten (netto)	124.750,00 €
zu I. Aufbau Netzwerkstruktur	9.040,00 €
zu II. Konzepterstellung	88.745,00 €
zu III. Software	20.740,00 €
zu IV. Beschilderung Thermenlauf	6.225,00 €
LEADER (60 %)	74.850,00 €
Coburg Stadt und Land aktiv GmbH	49.900,00 €
Laufende Kosten ab 2020	5.400,00 €

3. Zeitplan und weiteres Vorgehen

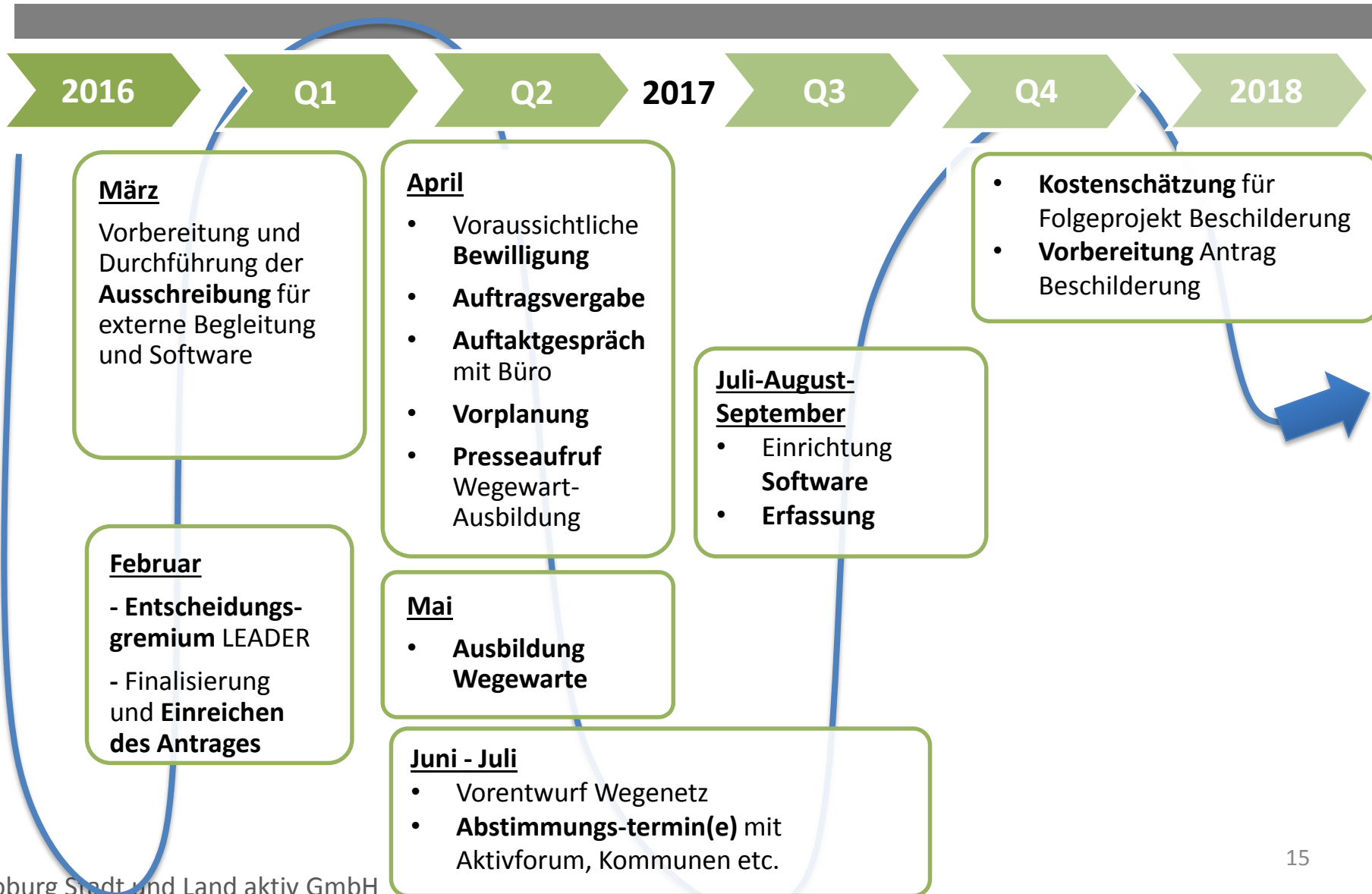

Vielen Dank für Ihre Aufmerksamkeit!

Ansprechpartner

Coburg Stadt und Land aktiv GmbH

Silvan Zapf

Lauterer Straße 60

96450 Coburg

09561 / 514 414

silvan.zapf@region-coburg.de

www.regionalmanagement-coburg.de

LAG-Management LEADER-Region Coburger Land

Tobias Gruber

Lauterer Straße 60

96450 Coburg

09561 / 514 417

tobias.gruber@region-coburg.de

www.leaderregion-coburg.de